

C H U | U V C
B R U G M A N N

PORTAIL D'IMAGERIE

Manuel sommaire

CHU|UVC
BRUGMANN

[Information](#)

CHU|UVC BRUGMANN

Accès à tous les enregistrements d'une visite.

Entrez le Code d'accès et Code de contrôle.
Ces informations se trouvent sur le document fourni lors
de votre visite au service d'imagerie médicale.

Code d'Accès

Code de Contrôle

ENTRER

CONNEXION

Accédez le site portail via l'url : <https://imaging.chu-brugmann.be> et introduisez le code d'accès et le code de contrôle mentionnés sur le document ou rapport d'examen.

Information
CHU|UVC BRUGMANN

Accès à tous les enregistrements d'une visite.

Entrez le Code d'accès et Code de contrôle.
Ces informations se trouvent sur le document fourni lors
de votre visite au service d'imagerie médicale.

Code d'Accès

Code de Contrôle

ENTRER

Accès à tous les enregistrements d'une visite.

Entrez le Code d'accès et Code de contrôle.
Ces informations se trouvent sur le document fourni lors
de votre visite au service d'imagerie médicale.

Code d'Accès

Code de Contrôle

ENTRER

AGFA HealthCare

Liste de compatibilité des navigateurs
Copyright (c) 2015 Agfa HealthCare N.V., September 27, B-2040, Mortsel, Belgium.

MENU PRINCIPAL

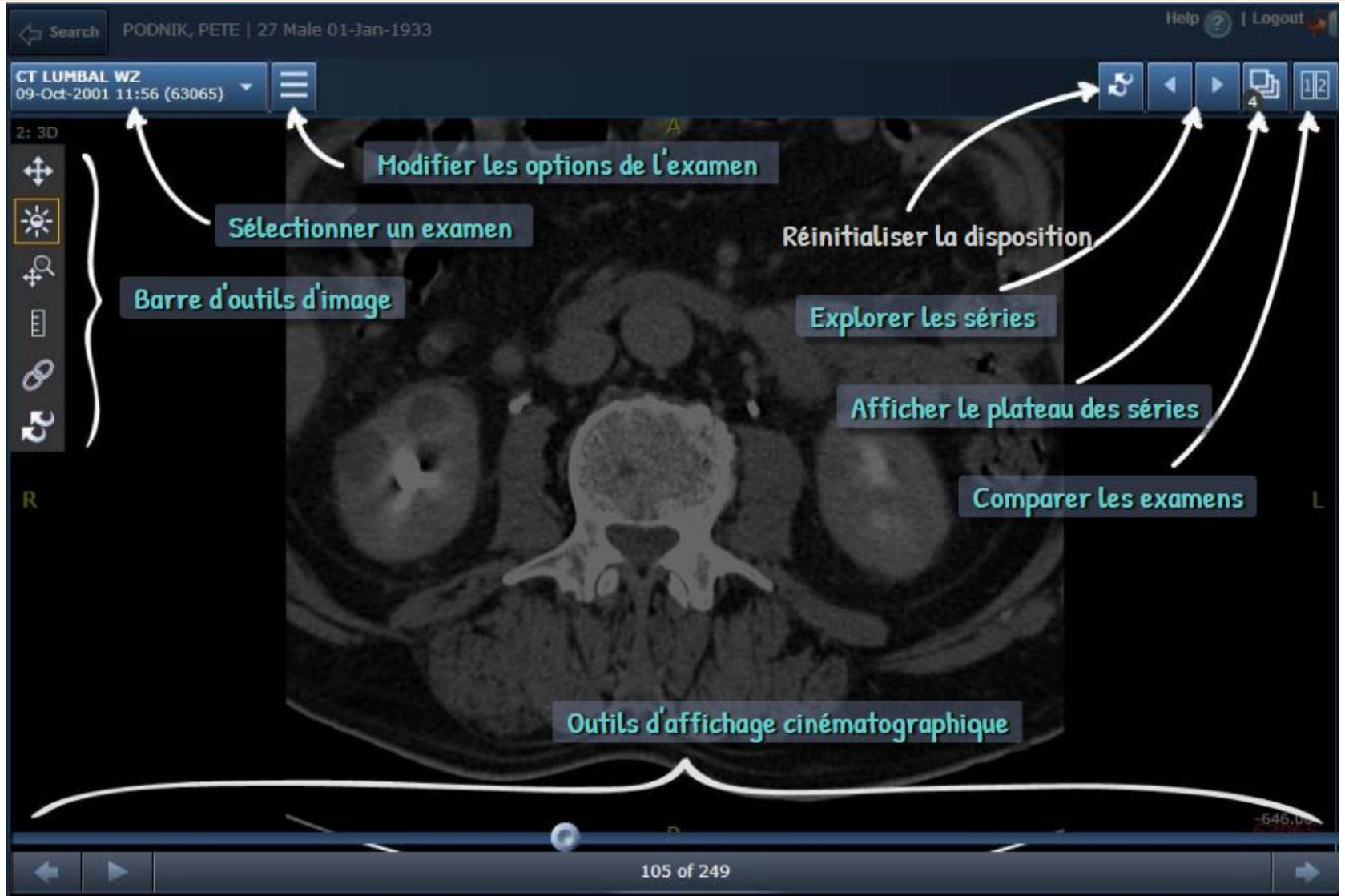

OPTIONS D'AFFICHAGE

Search PODNIK, PETE | 27 Male 01-Jan-1933 Help ? | Logout

CT LUMBAL WZ
09-Oct-2001 11:56 (63065)

2: 3D

REPORTS

- Study Comments

LAYOUT

- 1x1 Layout
- 2x1 Layout
- 2x2 Layout

SHARE STUDY

- Share Study

IMPORTANT IMAGES

- For Patient

Afficher les comptes rendus

Modifier la disposition de l'image

Obtenir un code QR pour le partage avec un dispositif mobile

Afficher uniquement les images-clés

Début

105 of 249

EXPLORATION SERIES D'IMAGES

Search | PODNIK, PETE | 27 Male 01-Jan-1933 | Help | Logout

CT LUMBAL WZ
09-Oct-2001 11:56 (63065)

2: 3D

R

Nombre de séries 4

Début

Pour afficher une série, tapez sur une série ou faites-la glisser depuis le bac de séries

Série actuellement affichée

1: Topogram
2: 3D
3: SAG
4: SAG (Series 3)

105 of 249

-646.00

NAVIGATION DANS LES IMAGES

Search | PODNIK, PETE | 27 Male 01-Jan-1933 | Help | Logout

CT LUMBAL WZ
09-Oct-2001 11:56 (63065)

2: 3D

R L

Reculer d'une image

Lecture

Faire glisser pour explorer les séries

Nombre d'images

105 of 249

Afficher l'image suivante

-646.00

Début

NAVIGATION : MODE CINEVIEW

Search | PODNIK, PETE | 27 Male 01-Jan-1933 | Help | Logout

CT LUMBAL WZ
09-Oct-2001 11:56 (63065)

2: 3D

R L

Aller-retour *i*
Boucle *i*

Pause

Guide de découpe à gauche *i*

Guide de découpe à droite *i*

Début

Avertissement : fréquence de lecture faible *i*

Réglage de la vitesse de lecture

105 of 249

30

-6

i

OUTILS D'IMAGERIE

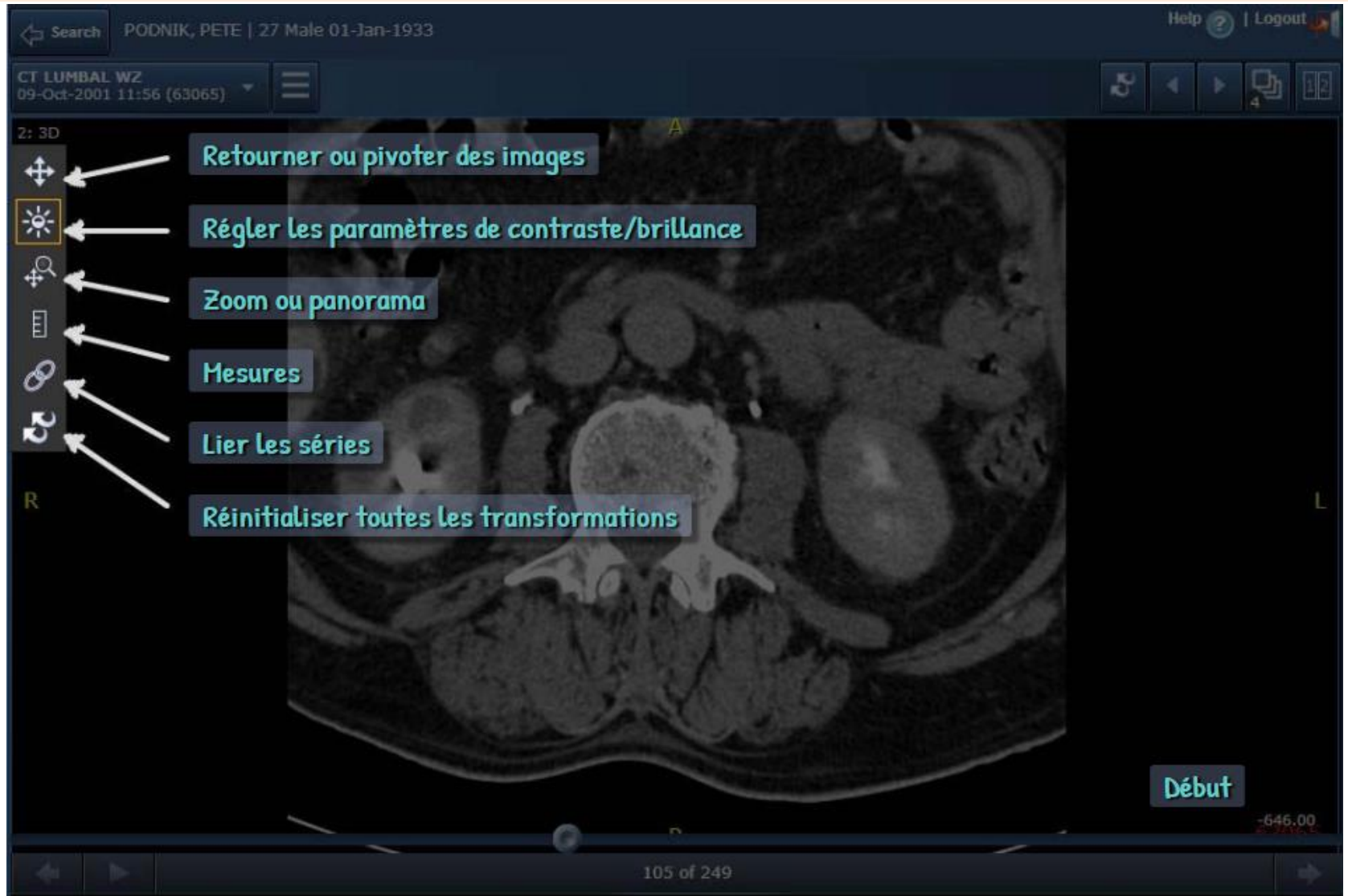

INDICATEURS D'ORIENTATION

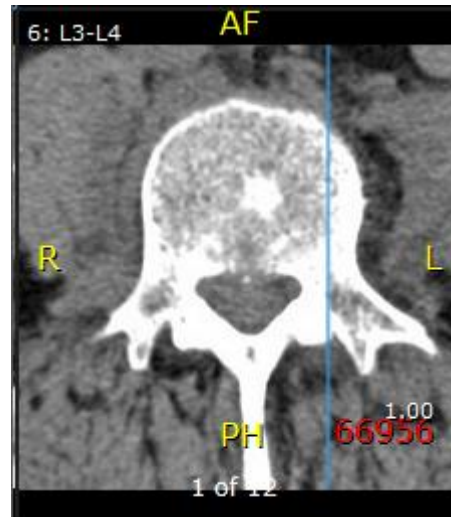
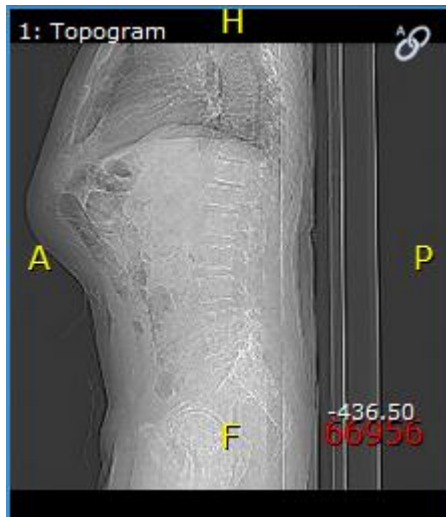

A = antérieur
P = postérieur
H = (vers) crâne
F = (vers) pieds
L = gauche
R = droite

Un menu d'aide en ligne extensif, y compris des tutoriels video, sont accessibles via le bouton « Aide » dans la partie supérieure droite de la visionneuse d'imagerie.

Il est possible que toutes les fonctionnalités décrites ne soient pas reprises dans les écrans de visualisation proposés.

