



SÉANCE ACADÉMIQUE
**JOURNÉE DE
L'OSTÉOPOROSE**

14.10.2023

Auditoire PP Lambert
CHU Brugmann
Pl. A. Van Gehuchten 4
1020 Bruxelles



Les
Brugmanniens
100 ans d'engagement

PROGRAMME SCIENTIFIQUE MÉDECINS

(Accréditation Ethique & Economie demandée)

Modérateurs Prof J-J. Body et Prof M. Surquin

9h00 Café d'accueil

9h30 **Allocution d'ouverture** Madame C. Franckx

9h35 **Allocution d'ouverture** Prof J-J. Body

9h40 **Une petite histoire du CHU Brugmann : l'endocrinologie dans le temps** Prof D. Désir

9h50 **Le métabolisme du calcium et du phosphore et l'ostéoporose au CHU Brugmann** Prof P. Bergmann

10h05 **L'impact et les conséquences de l'ostéoporose sur la santé et l'autonomie** Dr A. Mugisha

10h20 **Voeding en lichaamsbeweging bij osteoporose** Dr J. de Filette

10h40 Pause Café

Modérateurs Prof J-J. Body et Prof P. Bergmann

11h00 **L'étude FRISBEE** Prof J-J. Body

11h10 **Comment mieux cibler les patients à traiter - Les modèles de prédiction du risque fracturaire: le FRAX, le Garvan et les modèles FRISBEE** Dr F. Baleanu

11h30 **Les traitement actuels de l'ostéoporose : vers une utilisation plus rationnelle** Dr L. Iconaru

11h50 Discussion

12h00 Drink

PROGRAMME SCIENTIFIQUE

PATIENTS

Modérateurs Prof J-J. Body et Prof M. Surquin

14h00 Café d'accueil

14h15 **Allocution d'ouverture** Prof J-J. Body

14h20 **Quelle sont les causes de l'ostéoporose ?** Prof P. Bergmann

14h35 **L'étude FRISBEE** Prof J-J. Body

14h45 **L'impact de l'ostéoporose sur la santé, la qualité de vie et l'autonomie** Dr A. Mugisha

15h00 **Voeding en lichaamsbeweging bij osteoporose** Dr J. de Filette

15h15 Pause

Modérateurs Prof J-J. Body et Dr Iconaru

15h45 **Peut-on prédire le risque de fracture ? La réponse de l'étude FRISBEE**
Dr F. Baleanu

16h00 **Le traitement actuel de l'ostéoporose**
Dr L. Iconaru

16h15 **Témoignage de patiente**

16h30 **Questions et conclusions**

ORATEURS



Dr Felicia Baleanu

Cheffe de clinique
service Endocrinologie
CHU Brugmann



Caroline Franckx

Directrice Générale
CHU Brugmann



Prof Pierre Bergmann

Professeur émérite



Dr Laura Iconaru

Cheffe de clinique et
responsable de la clinique
d'Endocrinologie
CHU Brugmann



Prof Jean-Jacques Body

Professeur émérite

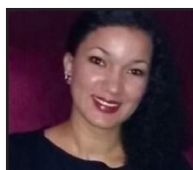

Dr Aude Mugisha

Résidente
service Gériatrie
CHU Brugmann



Dr Jeroen de Filette

Résident
service Endocrinologie
CHU Brugmann



Prof Murielle Surquin

Cheffe de service de Médecine
interne et responsable de
la clinique de Gériatrie



Prof Daniel Désir

Médecin consultant
service Endocrinologie
CHU Brugmann

INSCRIPTIONS

www.chu-brugmann.be



INFOS

Etude FRISBEE

Coordination

Amélie Bellanger

02/477 23 75

amelie.bellanger@chu-brugmann.be



NOS PARTENAIRES



NOS SPONSORS

