

# MAMMOGRAFIE

## PATIËNT INFORMATIE

Een mammografie is een beeldvormende techniek die goedaardige of kwaadaardige borstafwijkingen kan aantonen.

Na een mammografie kunnen andere aanvullende onderzoeken worden uitgevoerd, met name een echografie, een biopsie of een cytopunctie.

De mammografie is gebaseerd op het gebruik van röntgenstralen.

## VOORZORGSMAATREGELEN

### Bij een bevestigde of vermoedelijke

**zwangerschap**, het onderzoek kan een contra-indicatie zijn (tenzij anders geadviseerd door de arts).

Elke bevestigde of vermoedelijke zwangerschap moet vóór het onderzoek worden gemeld.

## VOORBEREIDING VAN HET ONDERZOEK

Geen.

## HET NEMEN VAN DE AFSPRAAK

### ► Ter plaatse,

Via de onthaalbalies van de afdeling Radiologie

**BRIEN site** — 1ste verdieping

Schaarbeekse Haardstraat 36,  
1030 Brussel

**HORTA site** — Gebouw E2 of Polykliniek Y

Arthur van Gehuchtenplein 4,  
1020 Brussel

### ► Via telefoon

02/ 477 37 81

### ► Via de website van het UVC Brugmann

<https://www.chu-brugmann.be/nl/consult/request.asp>

U wordt gevraagd **een kopie of foto van uw medische aanvraag** mee te geven of te sturen bij **het maken van uw afspraak** (hetzij aan het onthaal Radiologie, hetzij per e-mail naar [rdvradio@chu-brugmann.be](mailto:rdvradio@chu-brugmann.be)).

Dit zorgt ervoor dat we kunnen controleren of uw aanvraag voldoet aan de wettelijke vereisten, om u een optimale onthaal te garanderen.

De **afdeling Radiologie behoudt de keuze van dienstverleners** voor uw onderzoek.

Het onderzoek kan worden uitgevoerd door een verpleegkundige of een medische beeldvormingstechnoloog onder toezicht van een mannelijke of vrouwelijke radioloog.

## INSCHRIJVING OP DE DAG VAN HET ONDERZOEK

- **Neem uw officiële identiteitsbewijzen en medische aanvraag van uw arts mee.** Deze documenten zijn essentieel voor het uitvoeren van het onderzoek.

Vergeet de **vordering/ betalingsverbindtenis** niet indien u hiervan in het bezit bent:

- Meld u **15 minuten voor uw afspraak aan het onthaal** van de afdeling Radiologie (neem een ticket).
- Neem vervolgens plaats in de **wachtkamer**.
- Ga na uw inschrijving naar de door de onthaalmedewerk(st)er **aangegeven wachtkamer**.

## HET ONDERZOEK

Een technoloog voor medische beeldvorming of verpleegkundige haalt u op en brengt nu naar een kleedkamer.

Hij/zij zal je oproepen bij je voor- en achternaam.

### ► In de kleedkamer

De technoloog :

- vraagt u om, afhankelijk van het te onderzoeken lichaamsdeel, een door het ziekenhuis **verstrekte schort** aan te trekken (eventuele hulp kan worden verleend door een naaste begeleider/ verzorger);
- legt de **procedure van het onderzoek** uit;

### ► In de mammografiezaal

De technoloog of de verpleegkundige installeert u en positioneert het te onderzoeken lichaamsdeel ter hoogte van het mammografieapparaat (mammografie).

Na een mammografie **kan de radioloog besluiten om een echo te maken**. Dan komt hij/zij je ophalen in de (uit)kleedkamer.

### ► Duur van het onderzoek

Een mammografie duurt ongeveer 15 minuten.

## NA HET ONDERZOEK

Geen contra-indicaties.

## RESULTATEN

U ontvangt het onderzoeksrapport niet meteen.

Het onderzoeksrapport wordt **binnen 5 werkdagen elektronisch of per post naar uw voorschrijvende arts gestuurd**.

De voorschrijvende arts informeert u over de uitslag van het onderzoek.

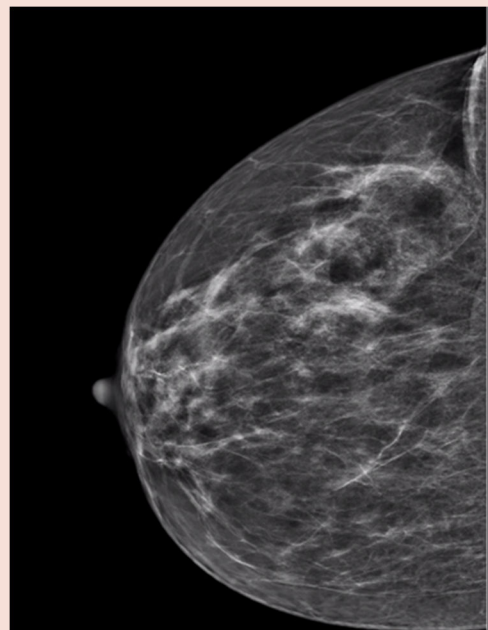

## BETALINGSWIJZE

De factuur **wordt verzonden:**

► **naar uw huisadres**

Of

► **naar uw eBox, (indien uw eBox geactiveerd is)**

## ANNULATIE VAN UW AFSPRAAK

Indien u uw afspraak wilt annuleren of verzetten, **kan dit tot 24 uur voor het onderzoek.**

► **Via telefoon** : 02/477.37.81

Of

► **Via de website van** UVC Brugmann :  
<https://www.chu-brugmann.be/nl/consult/cancel.asp>

**Na deze tijd** zijn wij genoodzaakt u een bedrag van **30 euro** te factureren, indien u niet komt voor uw afspraak.

**Het UVC Brugmann wenst u een spoedig herstel!**

**Suggesties** met betrekking tot onze diensten?

Wij ontvangen graag uw feedback.