

SCANNER

PATIENT INFORMATIE

De CT-scanner of computertomografie, gewoonlijk scanner genoemd, is een onderzoek waarbij gebruik wordt gemaakt van röntgenstralen.

Het apparaat bestaat uit een ring bestaande uit een röntgenbuis en een mobiele tafel waarop de patiënt ligt. De röntgenbuis draait rond het te onderzoeken lichaamsdeel. En dankzij een krachtig computersysteem, worden 3D-beelden verkregen.

VOORZORGSMAATREGELEN

In geval van :

- **bevestigde of vermoedelijke zwangerschap,**
- **nierinsufficiëntie,**
- **diabetes,**
- **jodium allergie,**

moet dit systematisch vermeld worden bij het maken van een afspraak en op de dag van het onderzoek.

Een allergische reactie bij injectie van het jodiumhoudend contrastmiddel kan voorkomen maar blijft uitzonderlijk.

VOORBEREIDING VAN HET ONDERZOEK

Voor **sommige onderzoeken** wordt u gevraagd **4 uur op voorhand nuchter** te zijn. Deze informatie wordt **meegedeeld** bij het maken van de **afspraak**, indien van toepassing.

HET NEMEN VAN DE AFSpraak

- **Ter plaatse,**
Via de onthaalbalies van de afdeling Radiologie

BRIEN site — 1ste verdieping

Schaarbeekse Haardstraat 36,
1030 Brussel

HORTA site — Gebouw E2 of Polykliniek Y

Arthur van Gehuchtenplein 4,
1020 Brussel

► **Via telefoon**

02/ 477 37 81

► **Via de website van het UVC Brugmann**

<https://www.chu-brugmann.be/nl/consult/request.asp>

U wordt gevraagd **een kopie of foto van uw medische aanvraag** mee te geven of te sturen bij **het maken van uw afspraak** (hetzij aan het onthaal Radiologie, hetzij per e-mail naar rdvradio@chu-brugmann.be).

Dit zorgt ervoor dat we kunnen controleren of uw aanvraag voldoet aan de wettelijke vereisten, om u een optimale onthaal te garanderen.

De **afdeling Radiologie behoudt de keuze van dienstverleners** voor uw onderzoek.

Het onderzoek kan worden uitgevoerd door een verpleegkundige of een medische beeldvormingstechnoloog onder toezicht van een mannelijke of vrouwelijke radioloog.

INSCHRIJVING OP DE DAG VAN HET ONDERZOEK

- **Neem uw documenten mee**
Neem uw officiële identiteitsbewijzen en medische aanvraag van uw arts mee. Deze documenten zijn essentieel voor het uitvoeren van het onderzoek.

Vergeet de **vordering/ betalingsverbindtenis** niet indien u hiervan in het bezit bent:

- Meld u **15 minuten voor uw afspraak aan het onthaal** van de afdeling Radiologie (neem een ticket).
- Neem vervolgens plaats in de **wachtkamer**.
- Ga na uw inschrijving naar de door de onthaalmedewerk(st)er aangegeven wachtkamer.

HET ONDERZOEK

Een technoloog voor medische beeldvorming of verpleegkundige haalt u op en brengt nu naar een kleedkamer.

Hij/zij zal je oproepen bij je voor- en achternaam.

► In de kleedkamer

De technoloog:

- stelt een aantal vragen om contra-indicaties voor röntgenfoto's en jodiumhoudende contrastmiddelen uit te sluiten.
- vraagt u om, afhankelijk van het te onderzoeken lichaamsdeel, een door



het ziekenhuis **verstrekte schort** aan te trekken (eventuele hulp kan worden verleend door een naaste begeleider/ verzorger);

- legt de **procedure van het onderzoek** uit;

► Injectie van een contrastproduct

Voor bepaalde onderzoeken kan een injectie met jodiumhoudend contrastmiddel nodig zijn. In dit geval informeert de technoloog u en plaatst vlak voor het onderzoek een veneuze katheter, meestal ter hoogte van de elleboogbocht om het product toe te dienen.

Deze contraststof wordt binnen 24 uur uit uw lichaam verwijderd.

► Tijdens het onderzoek

U ligt op een verplaatsbare tafel, meestal op uw rug. De tafel beweegt langzaam in een ring. Tijdens het onderzoek wordt u verzocht niet te bewegen en de instructies van de technoloog op te volgen.

De technoloog houdt toezicht op het onderzoek en communiceert met u via de intercom.

► Duur van het onderzoek

Het onderzoek duurt ongeveer 20 minuten.

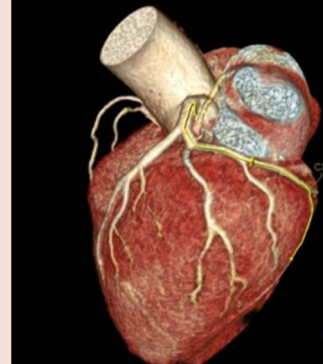
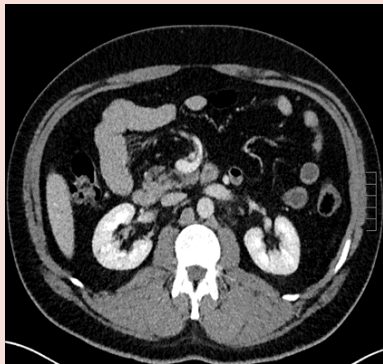

NA HET ONDERZOEK

Geen contra-indicatie.

Bij injectie van contrastmiddel wordt de katheter na het onderzoek verwijderd en wordt u gevraagd om ruim 1,5 tot 2 liter water te drinken om de eliminatie van het product te vergemakkelijken.

RESULTATEN

Bij aanvang van uw inschrijving, krijgt u een **document** met een code en het webadres om de beelden te bekijken.

Het **onderzoeksverslag** wordt elektronisch (per post, op verzoek van de arts) aan de **voorschrijvende arts** bezorgd. De voorschrijvende arts informeert u over de uitslag van het onderzoek.

BETALINGSWIJZE

De factuur **wordt verzonden:**

► **naar uw huisadres**

Of

► **naar uw eBox, (indien uw eBox geactiveerd is)**

ANNULATIE VAN UW AFSpraak

Indien u uw afspraak wilt annuleren of verzetten, **kan dit tot 24 uur voor het onderzoek.**

► **Via telefoon** : 02/477.37.81

Of

► **Via de website van UVC Brugmann** : <https://www.chu-brugmann.be/nl/consult/cancel.asp>

Na deze tijd zijn wij genoodzaakt u een bedrag van **30 euro** te factureren, indien u niet komt voor uw afspraak.

Het UVC Brugmann wenst u een spoedig herstel!

Suggesties met betrekking tot onze diensten?

Wij ontvangen graag uw feedback.