

Inscription

Médecins : 30 euros
Paramédicaux : 15 euros
Etudiants : gratuit

Inscriptions avant le 10 janvier 2014

en versant le montant au numéro de compte

Dexia : 091-0185116-69

IBAN : BE71091018511669

BIC : GKCCBEBB

Communication : 919800 - Nom et prénom

PARKING GRATUIT

Avec le soutien de



Les Services de Neurologie,
Imagerie Médicale,
Gériatrie,
et Médecine Nucléaire
du CHU Brugmann,
ont le plaisir de vous inviter au symposium

« Tout ce qu'on peut avoir oublié
sur la maladie d'Alzheimer... »

**Approche multidisciplinaire
des pathologies démentielles**

**Samedi 25 janvier 2014
De 8h30 à 13h00**

**Auditoire PP Lambert
Entrée principale
4, place A. Van Gehuchten
1020 Bruxelles**

Accréditation en
Éthique et Économie



PROGRAMME

1ère partie : avant le diagnostic

8h30 - 9h00

Accueil et café

9h00 - 9h10

Introduction (Dr. Kurt Segers, neurologue)

9h10 - 9h35

Les nouveaux critères diagnostiques de la maladie d'Alzheimer (Dr. Kurt Segers, neurologue)

9h35 - 10h00

Diagnostics différentiels : à quoi penser, et quand ?

Quel examen ?

(Dr. Florence Benoit, gériatre)

10h00 - 10h25

L'imagerie dans la mise au point de troubles cognitifs

(Dr. Chiara Mabiglia et Dr. Luisa Divano radiologues
Dr. Anne-Sophie Hambye, isotopiste)

10h25 - 10h40

Questions - Réponses

10h40 - 11h00 Pause-café

2ème partie : après le diagnostic

11h00 - 11h25

Le traitement pharmacologique : est-il réellement efficace ?

(Dr. Kurt Segers, neurologue)

11h25 - 11h50

Interventions non-pharmacologiques dans la prise en charge de démence.

(Mme Valérie Kovac, neuropsychologue)

11h50 - 12h15

La perte de poids dans la maladie d'Alzheimer

(Dr. Murielle Surquin, gériatre)

12h15 Apéritif

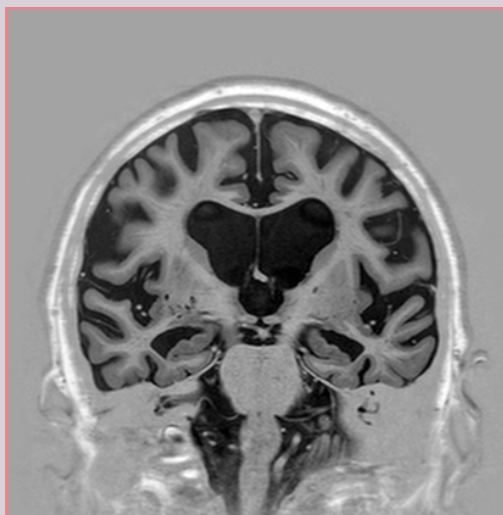

Coupon de participation

À renvoyer avant le 10/01/2014

Par e-mail ou par fax

Mail : symposium.demence@chu-brugmann.be

Fax : 00 32 2 477 34 67

Pour toute information complémentaire

Téléphone : 00 32 2 477 26 24

NOM _____

PRENOM _____

FONCTION _____

INSTITUTION - ORGANISATION _____

TELEPHONE _____

ADRESSE ELECTRONIQUE _____